G&A
GARI & ASOCIADOS
GRUPO INMOBILIARIO

Información principal de la propiedad

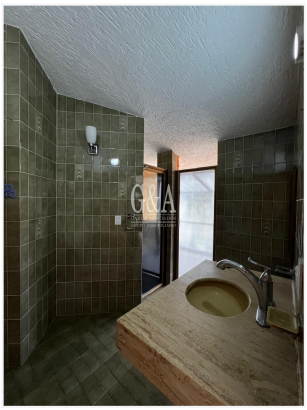

Propiedad: CASA EN RENTA EN PINAR DE LA VENTA

Codigo: CAR-91318

Precio: $25,000.00

Ubicación: PINAR DE LA VENTA, Zapopan, Jalisco

Caracteristicas

Tipo de Operación: renta

Tipo de propiedad: Casa

Superficie: 568m^2

Construcción: 220 m^2

Recamaras: 2

Baños: 1

Niveles: 2

Antigüedad: 0

Estacionamientos: 1

Disponible: si

Descripción

CASA EN RENTA EN PINAR DE LA VENTA
Confort, funcionalidad y entorno natural
Ubicada en Pinar de la Venta, esta acogedora casa ofrece espacios amplios y funcionales en un entorno rodeado de naturaleza.
es ideal pa quienes buscan tranquilidad y una excelente calidad de vida.

CARACTERISTICAS PRINCIPALES
Sala y comedor con excelente iluminacion
Cocina funcional con acceso directo a la terraza
Terraza con area de asado perfecta para reuniones
Baño completo para visitas
2 habitaciones
Area de TV ideal para entretenimiento

Area de servicio independiente
Cachera para 1 auto
Jardin comun con espacios verdes para disfrutar.