Información principal de la propiedad

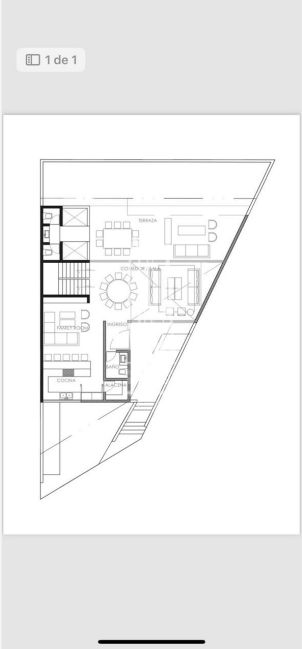

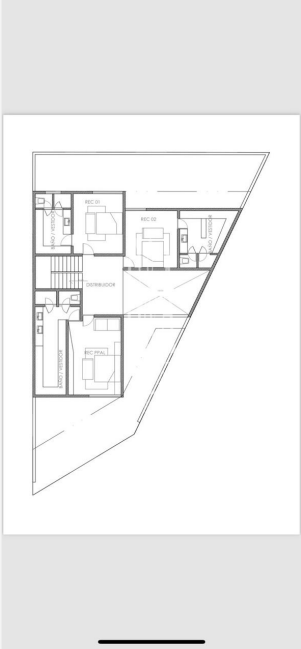

Propiedad: Olivos Residencia

Codigo: CAV-61277

Precio: $20,750,000.00

Ubicación: Los Olivos, Zapopan, Jalisco

Caracteristicas

Tipo de Operación: venta

Tipo de propiedad: Casa

Superficie: 302m^2

Construcción: 475 m^2

Recamaras: 3

Baños: 3

Niveles: 2

Antigüedad: 0

Estacionamientos: 3

Disponible: si

Descripción

Fraccionamiento Olivos Residencial

Terreno 302m2
Construcción 475m2 aprox
Sótano:cochera en rampa para 3 carros cubiertos, salón de juegos con baño completo, patio, cava cerrada y cuarto de servicio y de lavado
Planta baja: amplia cocina con isla y family room y área de despensa, 2 medio baños, amplia terraza, comedor y sala con doble altura
Planta alta: estar de Tv, 2 recamaras secundarias con baño vestidor muy amplio y recamara principal con impresionante vestidor y baño

Acabados placas de mármol y carpintería fina de encino
Una de las mejores y más completas casa club de la zona metropolitana
Precio $20,750,000.00mn
Aproveche descuento de preventa

Precio podrá variar sin previo aviso.