G&A
GARI & ASOCIADOS
GRUPO INMOBILIARIO

Información principal de la propiedad

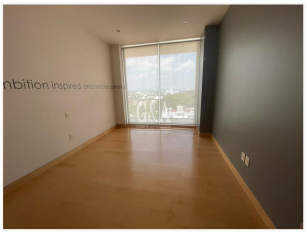

Propiedad: DEPARTAMENTO EN PROVIDENCIA

Codigo: DER-75346

Precio: $35,000.00

Ubicación: PROVIDENCIA, Guadalajara, Jalisco

Caracteristicas

Tipo de Operación: renta

Tipo de propiedad: Departamento

Superficie: 159m^2

Construcción: 159 m^2

Recamaras: 2

Baños: 2

Niveles: 0

Antigüedad: 0

Estacionamientos: 2

Disponible: si

Descripción

HERMOSO DEPARTAMENTO EN PROVIDENCIA

El departamento cuenta con: sala comedor amplio, terraza, cocina integral, area de lavadora y secadora, 2 recamaras con vestidor y baño completo, estacionamiento para 2 autos.
AMENIDADES: gimnacion, salon de eventos, seguridad las 24 horas.