

Información principal de la propiedad

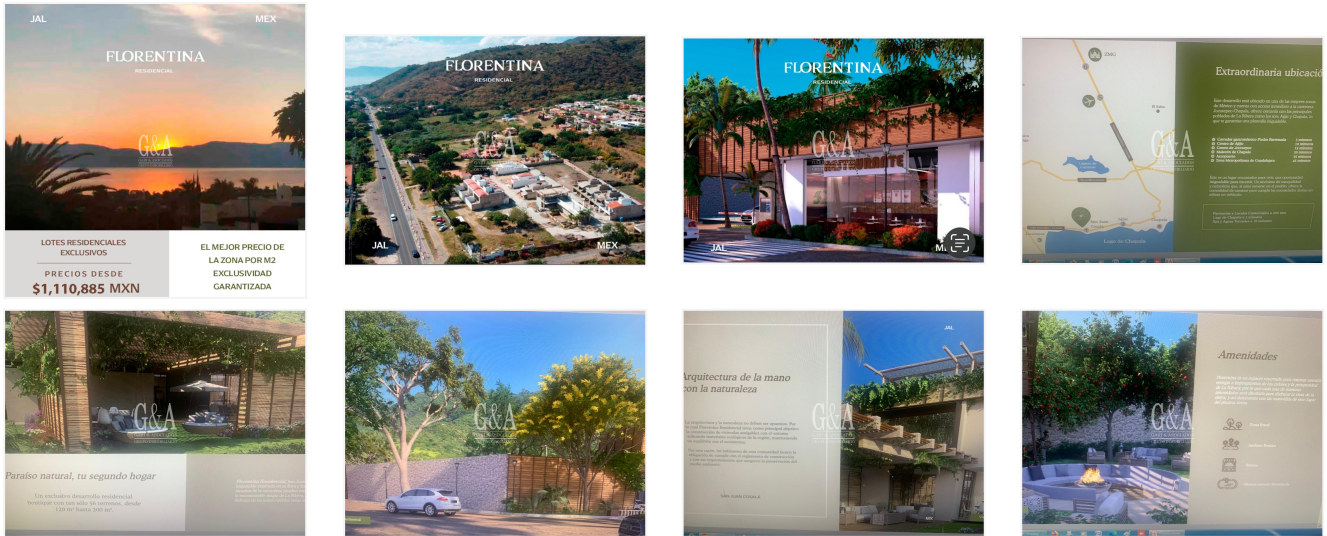

Propiedad: San Juan Cosala, FLORENTINA RESIDENCIAL.

Precio: \$1,178,538.00

Codigo: TEV-29670

Ubicación: San Juan Cosala, Jocotepec, Jalisco

Características

Tipo de Operación: venta

Superficie: 143m²

Recamaras: 0

Niveles: 0

Estacionamientos: 0

Tipo de propiedad: Terreno

Construcción: 0 m²

Baños: 0

Antigüedad: 0

Disponible: si

Descripción

Es un Paraíso, y un lugar exuberante con flores y manantiales. La Riviera de Chapala es ese paraíso donde podemos combinar Naturaleza, con vivienda Residencial, y Florentina Residencial es esa Nueva forma de vivir en San Juan Cosala. A solo 40 minutos de la ciudad de Guadalajara, clima semi tropical, pueblos pictorescos llenos de cultura, y su gastronomía típica, la convierten en el destino favorito para vivir y vacacionar., En San Juan Cosala hay aguas termales y lujosos Spas.

Florentina es un exclusivo desarrollo Residencial con 56 terrenos desde 144 m² hasta 210 m² de frente 8 x 18 m²., se encuentra ubicado, con acceso inmediato a la carretera Jocotepec-Chapala, vecinos de Ajijic y Chapala. Cerca encontramos farmacias Locales comerciales, el Lago de Chapala a 3 minutos, Spas y aguas termales.. Aquí en la construcción de las viviendas, se utilizan materiales ecológicos, manteniendo el equilibrio con el ecosistema, por lo cual los habitantes deben cumplir con los reglamentos de construcción que aseguran la preservación del medio ambiente. Nuestras amenidades, Zona Frutal, Jardines Florales, Terraza, Alberca climatizada, fire pit, Rincones de Lectura, Zona Fitness y relajación, Eco Market, caseta de Seguridad las 24 hrs, áreas verdes y arboladas, Vialidades empedradas, Muro Perimetral. Estacionamiento de visitas, Bike Parking, Suministro de Agua, Servicio de Luz, ESCRITURACION Y ENTREGA INMEDIATA A PARTIR DE ENERO 2024